

# informato osiecki

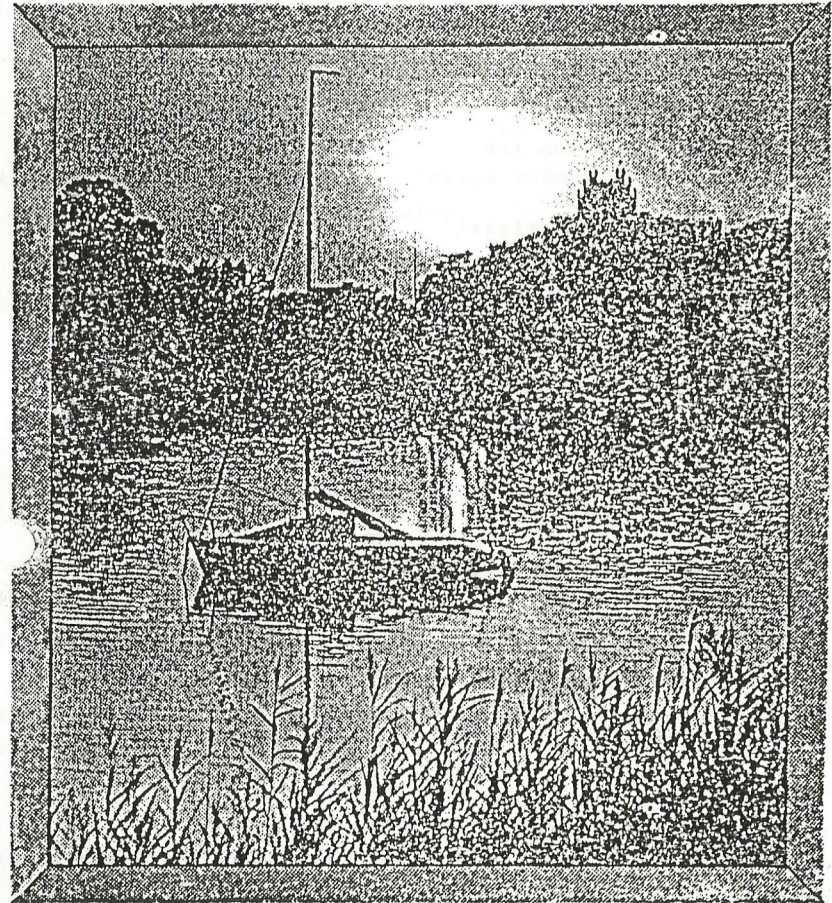

4 L U T Y 1994 NR 41





NA SESJI W DNIU 1 lutego 1994 r.

PODJĘŁA NASTĘPUJĄCE UCHWAŁY :

I. UCHWAŁA W SPRAWIE ZMIANY OPŁAT LOKALNYCH :

| NAZWA OPODATKOWANEGO PODMIOTU   | Podatek w/g Rozporządzenia Ministra Finansów | Podatek uchwalony przez Radę Gminy. |
|---|--|-------------------------------------|
| <b>1. Podatek od nieruchomości :</b>  |  |                                     |
| a/ od budynków mieszkalnych lub ich części;   | 1.331 zł/m <sup>2</sup>                      | 1.300 zł/m <sup>2</sup>             |
| b/ od budynków lub ich części związanych z prowadzoną działalnością gospodarczą innej niż rolnicza lub leśna, oraz od części budynków mieszkalnych zajętych na prowadzenie działalności gospodarczej; | 50.211 zł/m <sup>2</sup>                     | 50.000 zł/m <sup>2</sup>            |
| c/ od budowli   | 2 ‰ ich wartości                             | 2 ‰ ich wartości                    |
| d/ od pozostałych budynków ;  |  |                                     |
| - domy letniskowe   | 16.762 zł/m <sup>2</sup>                     | 16.762 zł                           |
| - budynki gospodarcze mieszkańców stałych   | 16.762 zł/m <sup>2</sup>                     | 1.500 zł/m <sup>2</sup>             |
| - budynki gospodarcze letniskowe  | 16.762 zł/m <sup>2</sup>                     | 10.000 zł/m <sup>2</sup>            |
| - garaże niezależnie od usytuowania: dla mieszkańców stałych  | 16.762 zł/m <sup>2</sup>                     | 8.000 zł/m <sup>2</sup>             |
| przy i w budynkach letniskowych   | 16.762 zł/m <sup>2</sup>                     | 16.762 zł/m <sup>2</sup>            |
| <b>2. Podatek od 1 m<sup>2</sup> gruntów :</b>  |  |                                     |
| a/ związanych z prowadzeniem działalności gospodarczej  | 1.660 zł/m <sup>2</sup>                      | 1.660 zł/m <sup>2</sup>             |
| b/ letniskowych   | 166 zł/m <sup>2</sup>                        | 166 zł/m <sup>2</sup>               |

c/ od pozostałych gruntów :

|                   |                       |                      |
|-------------------|-----------------------|----------------------|
| - poniżej 50 arów | 166 zł/m <sup>2</sup> | 50 zł/m <sup>2</sup> |
| - powyżej 50 arów | 166 zł/m <sup>2</sup> | 40 zł/m <sup>2</sup> |

3. Zwalnia się z podatku od nieruchomości :

- nieruchomości lub ich części będące własnością gminy lub służące działalności, która jest finansowana z budżetu gminy w ramach wykonywania zadań własnych ,
- w przypadku stworzenia dodatkowych miejsc pracy dla osób bezrobotnych zmniejsza się wymiar podatku za 1 m<sup>2</sup> powierzchni użytkowej z 50.000 zł, do 30.000 zł. za 1 m<sup>2</sup> powierzchni,
- wójt gminy może zwolnić lub zmniejszyć wymiar podatku na indywidualny wniosek podatnika,
- terminy płatności podatku od nieruchomości :

|          |   |            |
|----------|---|------------|
| I rata   | - | do 15.III. |
| II rata  | - | do 15.V.   |
| III rata | - | do 15.IX.  |
| IV rata  | - | do 15.XI.  |

4. Poboru podatków w formie inkasa dokonują sołtysi w oparciu o stosowne umowy oraz urząd gminy.

5. Podatek od posiadania psów :

|  | Podatek w/g Rozp.Min. Finansów | Podatek uchwalony przez Radę Gminy |
|--|--------------------------------|------------------------------------|
| a/ z tytułu posiadania /pierwszego/ psa do celów innych niż pilnowanie gospodarstwa rolnego lub stada na pastwisku, albo też nie będącego pomocą dla osób kalekich potrzebujących takiej pomocy lub osób w wieku powyżej 70 lat prowadzących samodzielnie gospodarstwa domowe, | 135.184 zł                     | 50.000 zł.                         |
| b/ z tytułu posiadania równocześnie drugiego lub kolejnego psa za wyjątkiem zwolnień wynikających z ustawy   | 133.252 zł                     | 100.000 zł                         |

6. Zwalnia się z podatku od posiadania psów osoby kalekie, osoby powyżej 70 lat prowadzące samodzielnie gospodarstwa domowe oraz rolników.
7. Wójt Gminy może zwolnić lub zmniejszyć wymiar podatku na indywidualny wniosek podatnika.
8. Poboru podatków w formie inkasa dokonują sołtysi w oparciu o stosowne umowy oraz urząd gminy.

| 9. OPŁATA TARGOWA :                                    | Podatek w/g<br>Rozp.Min.<br>Finansów | Podatek uchwalony przez<br>Radę Gminy |
|--|--------------------------------------|---------------------------------------|
| a/ od sprzedaży z samochodów towarowych                | 2.008.448,-<br>zł/dziennie           | 200.000,-<br>zł/dziennie              |
| b/ od sprzedaży z samochodów osobowych                 | 2.008.448,-<br>zł/dziennie           | 150.000,-<br>zł/dziennie              |
| c/ od sprzedaży ze straganów, wozów konnych, ręki itp. | 2.008.448,-<br>zł/dziennie           | 100.000,-<br>zł/dziennie              |

10. Obniża się o 50 % stawkę w przypadku sprzedaży codziennej. Za sprzedaż codzienną uważa się sprzedaż, która dokonywana jest co najmniej przez 4 dni w tygodniu. Opłatę należy uiszczyć przed rozpoczęciem sprzedaży.

| 11. Opłata administracyjna za sporządzenie testamentu. | Podatek w/g<br>Rozp.Min.<br>Finansów | Podatek uchwalony przez<br>Radę Gminy |
|--|--------------------------------------|---------------------------------------|
| a/ w Urzędzie Gminy                                    | 670.126 zł.                          | 400.000 zł.                           |
| b/ poza Urzędem Gminy                                  | 670.126 zł.                          | 600.000 zł.                           |

12. Opłata miejscowa od osób przebywających na terenie gminy w celach wypoczynkowych, zdrowotnych lub turystycznych :

|                       | Podatek w/g<br>Rozp.Min.<br>Finansów | Podatek uchwalony przez<br>Radę Gminy |
|-----------------------|--------------------------------------|---------------------------------------|
| 4.518 zł/<br>dziennie | 4.518 zł/<br>dziennie                |                                       |

13. Zwalnia się od opłaty miejscowej dzieci i młodzież przebywającą na koloniach i zimowiskach oraz osoby przebywające na terenie gminy w celach rehabilitacyjnych.
14. Opłatę miejscową należy włączać w kasie urzędu gminy.

## II. UCHWAŁA W SPRAWIE WYMIARU PODATKU ROLNEGO NA

I-sze półrocze 1994 roku.

| Treść opodatkowanego podmiotu   | Stawka podatku<br>przyjęta przez<br>GUS. | Stawka podatku<br>uchwalonego<br>przez Radę Gminy |
|---|--|---|
| 1. Podatek rolny za 1 ha przeliczeniowy.  | 214.750 zł.                              | 190.375 zł.                                       |
| 2. Wójt gminy może zwolnić lub obniżyć wymiar podatku rolnego na indywidualny wniosek podatnika.        |  |   |
| 3. Poboru podatku rolnego w formie inkasa dokonują sołtysi w oparciu o stosowne umowy oraz urząd gminy. |  |   |
| 4. Terminy płatności podatku rolnego :  | I rata - do 15.III.                      | II rata - do 15.V.                                |

## III. UCHWAŁA W SPRAWIE USTALENIA OPŁATY ZA WODĘ POBIERANĄ

Z WODOCIĄGU ZBIOROWEGO ZAOPATRZENIA WSI OSIEK W WODĘ.

1. Uchwala się opłatę za wodę pobieraną z wodociągu zbiorowego na obszarze wsi Osiek w wysokości 5 zł za 1 liter / 5.000 zł za 1 m<sup>3</sup> /.
2. Mieszkańcy gminy oraz właściciele domów letniskowych o ile nie posiadają wodomierzy, opłacają ryczałtową opłatę zgodnie z normami ustalonymi przez Ministerstwo Gospodarki Przestrzennej i Budownictwa /Dziennik Urzędowy Nr 1 z dnia 30 czerwca 1989 r./ przez cały rok.
3. Należności za pobór wody zgodnie ze wskazaniem wodomierzy lub normami ryczałtowymi należy uiszczać inkasentowi lub w kasie urzędu gminy.



IV. UCHWAŁA W SPRAWIE WYMIARU PODATKU TRANSPORTOWEGO

| NAZWA OPODATKOWANEGO PODMIOTU   | Stawka podatku<br>wg rozporządzenia uchwalona przez<br>Ministra Finansów | Stawka podatku<br>Radę Gminy |
|---|--|------------------------------|
| 1. OD MOTOROWERÓW   | 54 000 ZŁ,   | 54 000 zł                    |
| 2. OD MOTOCYKLI O POJ. SKOKOWEJ:  |  |                              |
| A/DO 50 CM WŁĄCZNIE   | 114 000 ZŁ,  | 114 000 zł                   |
| B/POWYZEJ 50 CM DO 350 CM   | 192 000 ZŁ,  | 192 000 zł                   |
| C/POWYZEJ 350 CM  | 936 000 ZŁ,  | 936 000 zł                   |
| 3. OD SAMOCHODÓW OSOBOWYCH Z SILNIKIEM<br>O POJ. SKOKOWEJ:  |  |                              |
| A/ DO 900 CM WŁĄCZNIE   | 288 000 ZŁ,  | 288 000 zł                   |
| B/ OD 900 CM DO 1300 CM WŁĄCZNIE  | 528 000 ZŁ,  | 528 000 zł                   |
| C/ POWYZEJ 1300 CM DO 1500 CM   | 660 000 ZŁ,  | 660 000 zł                   |
| D/ POWYZEJ 1500 CM DO 1600 CM   | 1 044 000 ZŁ,  | 1 044 000 zł                 |
| E/ POWYZEJ 1600 CM DO 1800 CM   | 1 644 000 ZŁ,  | 1 644 000 zł                 |
| F/ POWYZEJ 1800 CM DO 2000 CM   | 2 772 000 ZŁ,  | 2 772 000 zł                 |
| G/ POWYZEJ 2000 CM DO 2500 CM   |  |                              |
| Z WYJĄTKIEM SAMOCHODÓW MARKI<br>WARSZAWA  | 4 290 000 ZŁ,  | 4 290 000 zł                 |
| H/ OD SAMOCHODÓW MARKI „WARSZAWA”   | 660 000 ZŁ,  | 660 000 zł                   |
| I/ POWYZEJ 2500 CM  | 5 790 000 ZŁ,  | 5 790 000 zł                 |
| 4. OD SAMOCHODÓW OSOBOWYCH:   |  |                              |
| A/ Z SILNIKIEM NIE CHARAKTERYZUJĄCYM<br>SIĘ POJ. SKOKOWĄ  | 1 350 000 zł,  | 1 350 000 zł                 |
| B/ Z NAPĘDEM ELEKTRYCZNYM   | 288 000 ZŁ,  | 288 000 zł                   |
| 5. OD AUTOBUSÓW ORAZ SAMOCHODÓW CIĘŻAROWYCH PRZYSTOSOWANYCH DO PRZEWOZU<br>OSÓB O LICZBIE MIEJSC DO SIEDZENIA,<br>ŁĄCZNIE Z KIEROWCĄ: |  |                              |

|  |               |              |
|--|---------------|--------------|
| C/ POWYZEJ 30 MIEJSC   | 4 242 000 ZŁ, | 4 242 000 zł |
| 6. OD SAMOCHODÓW CIĘŻAROWO-OSOBOWYCH<br>O DOPUSZCZALNEJ MASIE CAŁKOWITEJ:  |               |              |
| A/ DO 2 T WŁĄCZNIE   | 660 000 ZŁ,   | 660 000 zł   |
| B/ POWYZEJ 2 T   | 1 044 000 ZŁ, | 1 044 000 zł |
| 7. OD SAMOCHODÓW CIĘŻAROWYCH I CIĄGNIKÓW SIODŁOWYCH O ŁADOWNOŚCI<br>SAMOCHODU LUB NACISKU NA SIODŁO<br>CIĄGNIKA: |               |              |
| A/ DO 0,5 T WŁĄCZNIE   | 660 000 ZŁ,   | 660 000 zł   |
| B/ POWYZEJ 0,5 T DO 1 T  | 1 044 000 ZŁ, | 1 044 000 zł |
| C/ POWYZEJ 1 T DO 2 T  | 1 248 000 ZŁ, | 1 248 000 zł |
| D/ POWYZEJ 2 T DO 4 T  | 1 542 000 ZŁ, | 1 542 000 zł |
| E/ POWYZEJ 4 T DO 6 T  | 2 118 000 ZŁ, | 2 118 000 zł |
| F/ POWYZEJ 6 T DO 8 T  | 2 514 000 ZŁ, | 2 514 000 zł |
| G/ POWYZEJ 8 T DO 10 T   | 3 672 000 ZŁ, | 3 672 000 zł |
| H/ POWYZEJ 10 T  | 4 830 000 ZŁ, | 4 830 000 zł |
| 8. OD SAMOCHODÓW SPECJALNYCH   | 1 044 000 ZŁ, | 1 044 000 zł |
| 9. OD CIĄGNIKÓW BALASTOWYCH  | 4 830 000 ZŁ, | 4 830 000 zł |
| 10. OD CIĄGNIKÓW ROLNICZYCH<br>Z SILNIKIEM O POJ.  |               |              |
| A/ DO 4000 CM WŁĄCZNIE   | 174 000 ZŁ,   | 174 000 zł   |
| B/ POWYZEJ 4000 CM   | 438 000 ZŁ,   | 438 000 zł   |
| 11. OD PRZYCZEP I NACZEP:  |               |              |
| A/ KEMPINGOWYCH  | 168 000 ZŁ,   | 168 000 zł   |
| B/ O ŁADOWNOŚCI DO 0,5 T   | 138 000 ZŁ,   | 138 000 zł   |
| C/ O ŁADOWNOŚCI OD 0,5 T DO 1 T  | 288 000 ZŁ,   | 288 000 zł   |
| D/ O ŁADOWNOŚCI POW. 1 T DO 5 T  | 480 000 ZŁ,   | 480 000 zł   |
| E/ O ŁADOWNOŚCI POW. 5 T DO 20 T   | 732 000 ZŁ,   | 732 000 zł   |
| F/ O ŁADOWNOŚCI POW. 20 T  | 1 248 000 ZŁ, | 1 248 000 zł |

|  |               |              |
|--|---------------|--------------|
| G/ POZOSTAŁYCH   | 1 044 000 ZŁ, | 1 044 000 zł |
| 12. OD ŁODZI MOTOROWYCH ORAZ JACHTÓW<br>Z SILNIKIEM O POJEMNOŚCI : |               |              |
| A/ POW. 200 CM DO 1000 CM  | 480 000 ZŁ,   | 480 000 zł   |
| B/ POW. 1000 CM  | 1 044 000 ZŁ, | 1 044 000 zł |
| 13. OD PROMÓW  | 288 000 ZŁ,   | 288 000 zł   |
| 14. OD ŁODZI SŁUŻĄCYCH DO ZAROBKOWEGO<br>PRZEWOZU TOWARÓW I OSÓB   | 1 044 000 ZŁ, | 1 044 000 zł |

## I n f o r m a c j a

w sprawie podatku od środków transportowych.

I. Podatek od środków transportowych płatny jest do 15.02.1994r.

/ I rata/.

II. Jeżeli obowiązek podatkowy powstał:

1/po dniu 1 lutego br a przed 1 września roku podatkowego,  
podatek za ten rok płatny jest jednorazowo w terminie:

a/ w ciągu 14 dni od dnia powstania obowiązku podatkowego

III. Jeżeli obowiązek podatkowy powstał lub wygasł w ciągu roku podatkowego, stawki podatku określone w rozporządzeniu, ulegają obniżeniu proporcjonalnie do liczby miesięcy, w których nie istniał obowiązek podatkowy.

IV. Osoby i jednostki uiszczają podatek od środków transportowych

-/bez wezwania/ - na rachunek Urzędu Gminy lub Urzędzie Gminy /pokój Nr 7/; mieszkańcy wsi należących do sołectw: Lisówko, Bukowiny, Suchobrzeźnica, Jeżewnica, Kasparus mogą uiszczać podatek u sołtysa.

Uiszczając podatek należy przedłożyć dowód rejestracyjny pojazdu.

V. Zwolnienia ustawowe od podatku od środków transportowych:

1. Samochody osobowe, motocykle oraz motorowery należące do inwalidów i używane przez nich do celów niezarobkowych, z tym, że zwolnienie to obejmuje tylko jeden pojazd.

2. Za inwalidów uważa się:

a/ inwalidów I i II grupy,

b/ inwalidów III grupy ze schorzeniami/uszkodzeniami/kończyn, którzy zgodnie z orzeczeniem zakładu służby zdrowia mogą kierować pojazdem,

c/ inwalidów, u których zakład służby zdrowia stwierdził przydatność posiadania pojazdów ze względu na inwalidztwo,

d/ inwalidów wojennych i wojskowych.

Zwolnienie od podatku stosuje się również, gdy pojazd jest zarejestrowany na współmałżonka lub jednego z rodziców inwalidy.

VI. Obniża się o 25 % podatek transportowy dla pojazdów wyposażonych w katalizator.

## W Y J A Ś N I E N I E

DOTYCZĄCE OPŁATY ZA WODĘ POBIERANĄ Z WODOCIĄGU WIEJSKIEGO W OSIEKU.

Za rok ubiegły, koszty utrzymania wodociągu były wyższe o 32 mln zł. od dochodów tj. opłat za wodę.

Przyczyny powyższego są następujące :

- nieuiszczone opłaty - 12 mln zł,
- płukanie sieci wodociągowej - 10 % wyprodukowanej wody,
- nie opłacony pobór wody z hydrantów,
- zużycie pewnej ilości wody dla sprawdzenia szczelności wybudowanej nitki wodociągowej na osiedlu domów jednorodzinnych.

W związku ze wzrastającą ceną energii elektrycznej w roku bieżącym, by pokryć koszty utrzymania wodociągu - cena 1 m<sup>3</sup> wody winna wynosić 5.800 zł/m<sup>3</sup>.

Aby więc utrzymać cenę wody na poziomie ubiegłorocznym tj. 5.000 zł/m<sup>3</sup>, koniecznym było zmniejszenie zatrudnienia konserwatora wodociągu z 1 etatu do 1/2 etatu, ponieważ wynagrodzenie konserwatora stanowi najwyższą pozycję kosztów.





**PRZEDSIĘBIORSTWO**  
 Obsługi Państwowej Komunikacji Samochodowej  
 Zakład w Gdańsku  
 80-958 Gdańsk, ul. Targ Drzewny 12/14

Telefony:  
 Dyrektor tel./fax 31-38-08  
 Z-ca Dyrektora 31-38-71  
 Ośrodek Koordynacji Przewozów 31-81-24  
 Telex 051-21-41

Gdańsk, dnia 20 01 94  
 URZĘDZIMINY  
 w Gdańsku  
 dnia 23 STY. 1994  
 Nr ..... zol.....

Nosz znak:  
 Wesz znak:  
 Szanowni Państwo

Pracownia Psychologii Pracy Przedsiębiorstwa Obsługi PKS Zakład w Gdańsku mająca wieloletnie doświadczenie, poleca swoje usługi w zakresie badań psychologicznych następujących grup pracowniczych:

- kierowców pojazdów samochodowych i specjalizowanych /świadectwa kwalifikacyjne/
- operatorów suwnic i dźwigów
- wykonujących prace w warunkach niebezpiecznych.

W świetle obowiązujących przepisów badania te są obowiązkowe.  
 Mają one charakter badań:  
 - wstępnych - dla nowostępujących do zawodu  
 - okresowych - dla wykonujących zawód od lat  
 - powypadkowych - dla pracowników, którzy ulegli wypadkowi przy pracy i ponownie powracają do zawodu.

Zgłoszenia na badania przyjmujemy telefonicznie 31-80-35 w godz. 7min. 30 - 16 lub osobiście w siedzibie firmy.  
 Orzeczenia psychologiczne wydawane są zainteresowanym bezpośrednio po zakończeniu badań.  
 W przypadku zainteresowania się Państwa naszą ofertą informujemy, że istnieje możliwość podpisania z nami umowy o stałej współpracy, co uprawnia do 10% rabatu za usługę.  
 Pozwalamy sobie załączyć dla Państwa wygody nasz aktualny cennik.

Zapraszamy do współpracy  
 Za umieszczenie w/w oferty w miejscu dostępnym dla ogółu interesantów, z góry dziękujemy.

PRZEDSIĘBIORSTWO  
 Państwowej Komunikacji Samochodowej  
 Zakład w Gdańsku  
 Gdańsk, ul. Targ Drzewny 12/14  
 Tel. 31-38-08

CENNIK 1/94

Ustalam z dniem 1 stycznia 1994r. nowy cennik na badania psychotechniczne kierowców:

1. Badanie całościowe /2,5 godz./ - 250.000zł
2. Badanie okresowe / 2 godz./ - 200.000zł
3. Badanie poprawkowe  
 3 - 4 funkcoji /1 godz./ - 100.000zł  
 1 - 2 funkcoji /30min. / - 50.000zł
4. Odpis - 50.000

Dla pracowników podmiotów gospodarczych, z którymi POKRS ma podpisaną umowę stałą udziela się 10% rabatu.

Cennik wchodzi w życie z dniem 1 stycznia 1994r..

Z-ca DYREKTORA  
 mgr Wiesław Frolików

**K O M U N I K A T**

Wojewódzka Stacja Kwarantanny i Ochrony Roślin - Placówka Terenowo - Laboratoryjna w Starogardzie Gd..

**I N F O R M U J E ,**

że nastąpiła zmiana siedziby tutejszej Placówki

Aktualny nasz adres jest następujący :

83-200 STAROGARD GD.  
 ul. Bolesława Prusa 45  
 /Hermanowo/  
 nr telefonu 22565

SERDECZNE PODZIĘKOWANIE

---

Pragnę - w imieniu wszystkich Babć i Dziadków - serdecznie podziękować PANIOM NAUCZYCIELKOM z klas zerowych w Osieku za trud, jaki włożyły w przygotowanie pięknego programu artystycznego z dziećmi, który mieliśmy przyjemność podziwiać z okazji

D N I A B A B C I I D Z I A D K A

w Gminnym Ośrodku Kultury .

Jako Matka i Babcia mam pełną świadomość, ile trzeba włożyć ciężkiej pracy, by tak małe dzieci nauczyć tego, co dane nam było obejrzeć i wysłuchać.

Osobiście podziwiam Panie za trud, cierpliwość i poświęcanie w pracy, czego efektem są między innymi tak ładnie mówione wierszyki, scenki rodzajowe, śpiewane piosenki i tańce naszych "maluchów".

RAZ JESZCZE SERDECZNIE DZIĘKUJĘ.

B A B C I A

H e l e n a K ł o s

\* \* \*

Naręczony przyprowadza swoją wybrankę do Kościoła.

Pyta się proboszcza, ile będzie kosztował ślub.

- Ile pan uzna za stosowne, mając na uwadze wartość osiągniętego szczęścia.

Pan młody popatrzył na narzeczoną, która nie była niestety piękna, westchnął i dał księdzu 20 tysięcy złotych.

Ksiądz przyjrzał się jej uważnie, poklepał pana młodego po ramieniu i wydał mu resztę.

J U B I L E U S Z E

---

7 lutego br 90 -te URODZINY obchodzić będzie Pani  
A P O L O N I A K A M I Ń S K A , zamieszkała w Osieku  
przy ul. Partyzantów Kociewskich 45.

Również rocznicę 90-tych URODZIN obchodzić będzie Pani  
K L A R A S Z U T A , zamieszkała w Karszanku nr 18.  
Uroczystość ta będzie miała miejsce 18-go lutego br.

Dostojnym JUBILATKOM składamy najserdeczniejsze życzenia  
długich jeszcze lat życia w zdrowiu.

Nakład : 250 egzemplarzy.

Zredagował Wójt Gminy Osiek.

Na ksero odbito w Urzędzie Gminy Osiek.

Cena 1 egz. 1.000 zł.



## KONKURS KRZYŻÓWKOWY

" Z PRZEMRUŻENIEM OKA "

" ZNAM SWOJĄ GMINĘ "

## P o z i o m o :

1/ Spływna rzeka; 2/ styl budowy osieckiego kościoła; 3/dzik-samiec;  
 4/ jezioro i rzeka o tej samej nazwie; 5/ za Bukowinami; 6/ powinien  
 być posłuszny leśniczemu; 7/ dla niej rezerwat; 8/ nie je tataru;  
 9/ śliski; 10/ leży nad Kałębiem; 11/ dawna nazwa jednej z ulic Osie-  
 ka; 12 nasze nadleśnictwo; 13/ pracownik leśny; 14 wieś gminna;  
 15/ tam też była szkoła; 16/ dostojne ptaki; 17/ w nich leży nasza  
 gmina; 18/ najmniejsze sołectwo; 19/ mieści się tam filia naszej  
 szkoły; 20/ za Wymysłowem; 21/ tam ub. jesieni również zaświeciły  
 lampy uliczne.

Rozwiązaniem są dwa hasła : 1-sze w zaznaczonej kolumnie pio-  
 nowej. 2-gie w/g cyfr /1 - 52/ zaznaczonych w prawym dolnym rogu,  
 których treść należy przesłać na adres : Urząd Gminy , 83-221 Osiek,  
 ul. Kwiatowa 30, pokój nr 4 z dopiskiem na kopercie " KONKURS (   
 KRZYŻÓWKOWY " .

Za prawidłowe rozwiązania rozlosowane zostaną nagrody w wysokości:  
 I nagroda - 100 tys.zł; II nagroda - 60 tys.zł; III - nagroda-  
 40 tys.zł; IV nagroda - 30 tys.zł; V nagroda - 20 tys.zł.

Konkurs krzyżówkowy prowadzi GOK, tam też będą z udziałem dzieci  
 i młodzieży losowane nagrody.

Termin nadsyłania rozwiązań - 28 luty 1994 r.

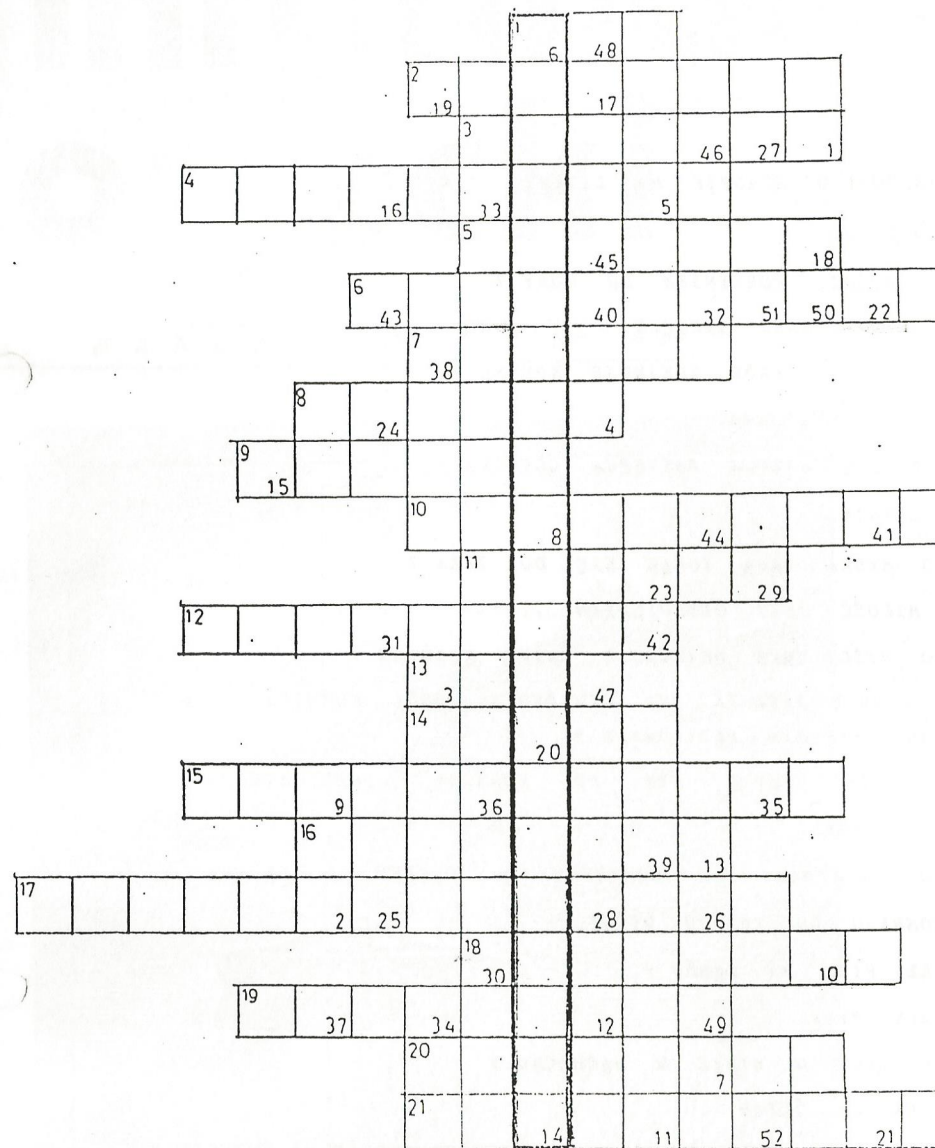



\* \* \*

- PAŃSTWO W EUROPIE NA LITERĘ " K " .
- KOWALSCY.
- CO ROŚNIE KORZENIEM DO GÓRY ?
- ZĄB W GÓRNEJ SZCZĘCE.
- PRZED KIM KRÓL ZDEJMUJE KORONĘ ?
- PRZED FRYZJEREM.
- JAK SIĘ NAZYWA ZASTĘPCA LOTNIKA ?
- ZAŁOTNIK.
- CO MYŚLI ŻABA TULĄC SIĘ DO JEŻA ?
- " MIŁOŚĆ JEST CIERPIENIEM ... " .
- CO MYŚLI KURA UCIEKAJĄC PRZED KOGUTEM ?
- " ZROBIĘ JESZCZE DWA OKRĄŻENIA WOKÓŁ KURNIKA, ŻEBY SĄSIADKI NIE PLOTKOWAŁY " .
- JAK SIĘ NAZYWA BYK PO KURACJI ODCHUDZAJĄCEJ ?
- SKURCZYBYK.
- CO OTRZYMAŁY ZE SKRZYŻOWANIA ŻYRAFY I SZPAKA ?
- KOMBajn DO ZBIORU WIŚNI.
- ILE PIES MA ZĘBÓW ?
- CAŁY PYSK.
- CO LECI W KINIE W WĄCHOCKU ?
- TYNK ZE ŚCIAN.
- JAKI JEST NAJBARDZIEJ NIEBEZPIECZNY POCISK NA ŚWIECIE ?
- KOBIETA : WPADA W OKO, RANI SERCE, SZARPIE NERWY,  
DZIURAWI KIESZEŃ I WYCHODZI BOKIEM.