

# informato osiecki

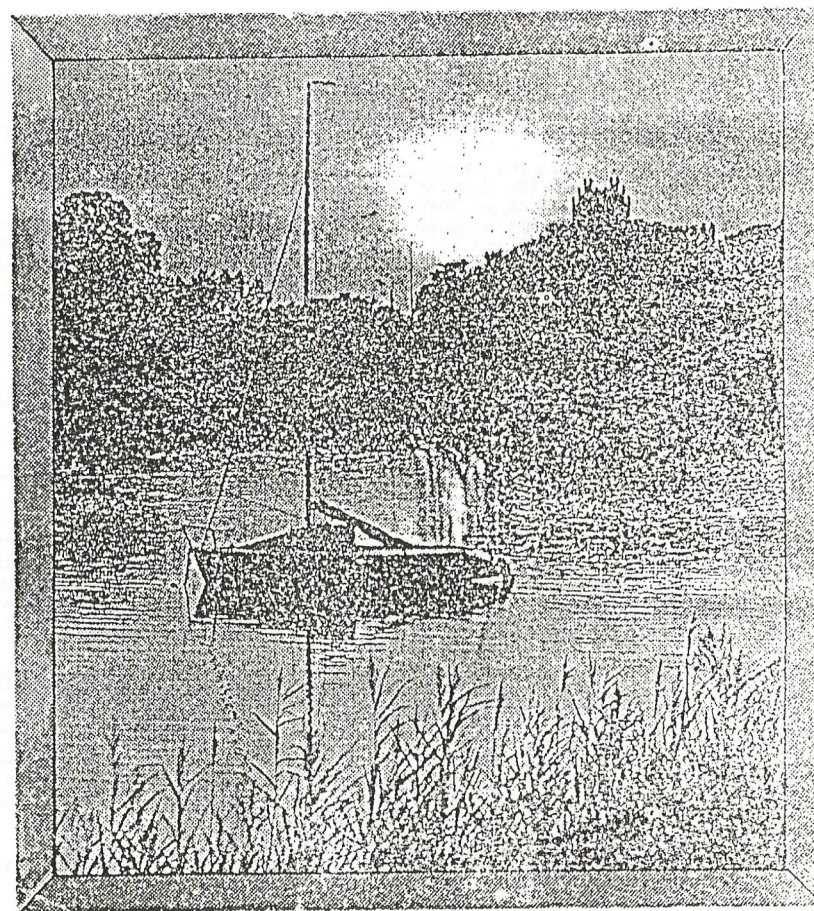

29 K W I E C I E Ń 1994 Nr 44





P O D S T A W O W E I N F O R M A C J E

D O T Y C Z Ä C E W Y B O R O W

D O R A D Y G M I N Y

K A L E N D A R Z W Y B O R C Z Y

205

Dziennik Ustaw Nr 51  
z dnia 19 kwietnia 1994 r.

ROZPORZÄDZENIE PREZESA RADY MINISTRÓW

z dnia 18 kwietnia 1994 r.

w sprawie zarządzenia wyborów do rad gmin oraz do Rady miasta stołecznego Warszawy.

Na podstawie art. 9 ust. 2 i 3 ustawy z dnia 8 marca 1990 r. — Ordynacja wyborcza do rad gmin (Dz. U. Nr 16, poz. 98, z 1991 r. Nr 53, poz. 227 i z 1993 r. Nr 45, poz. 205) w zwiazku z art. 32 ustawy z dnia 25 marca 1994 r. o ustroju miasta stołecznego Warszawy (Dz. U. Nr 48, poz. 195) zarządza się, co następuje:

§ 1. Zarządza się wybory do rad gmin oraz do Rady miasta stołecznego Warszawy.

§ 2. Datę wyborów wyznacza się na niedzielę 19 czerwca 1994 r.

§ 3. Dni, w których uplywają terminy wykonania czynności wyborczych przewidzianych w ustawie, określa kalendarz wyborczy, stanowiący załącznik do rozporządzenia.

§ 4. Rozporządzenie wchodzi w życie z dniem ogłoszenia.

Prezes Rady Ministrów: W. Pawlak

Załącznik do rozporządzenia Prezesa Rady Ministrów z dnia 18 kwietnia 1994 r. (poz. 205)

KALENDARZ WYBORCZY

Dzień, w którym uplywa termin wykonania czynności wyborczej	Tytuł czynności
1	2
25 kwietnia 1994 r.	— powołanie przez Państwową Komisję Wyborczą wojewódzkich komisarzy wyborczych
30 kwietnia 1994 r.	— ustalenie przez wojewódzkiego komisarza wyborczego liczby wybieranych radnych odrębnie dla każdej gminy, — podanie przez Państwową Komisję Wyborczą do wiadomości publicznej i ogłoszenie w Dzienniku Urzędowym Rzeczypospolitej Polskiej „Monitor Polski” zasad, na których partiom lub ugrupowaniom politycznym, komitetom obywatelskim bądź innym organizacjom lub instytucjom popierającym zgłoszonych kandydatów przysługuje bezpłatny dostęp do państwowego radia i telewizji
5 maja 1994 r.	— podanie do wiadomości wyborców, przez rozplakatowanie obwieszczeń oraz ogłoszenie w wojewódzkim dzienniku urzędowym, zarządzenia wojewódzkiego komisarza wyborczego ustalającego odrębnie dla każdej rady: a) granice i numery okręgów jednomandatowych, b) liczbę okręgów wielomandatowych, ich granice i numery oraz liczbę radnych wybieranych w każdym okręgu, c) siedzibę terytorialnej komisji wyborczej, — powołanie przez wojewódzkiego komisarza wyborczego terytorialnych komisji wyborczych

15 maja 1994 r.	— powołanie przez terytorialne komisje wyborcze obwodowych komisji wyborczych
20 maja 1994 r.	— zgłaszanie do zarejestrowania terytorialnym komisjom wyborczym kandydatów na radnych w okręgach jednomandatowych oraz list kandydatów na radnych w okręgach wielomandatowych
25 maja 1994 r.	— podanie do wiadomości wyborców, przez rozplakatowanie obwieszczeń, uchwał terytorialnych komisji wyborczych o utworzeniu obwodów głosowania, ustaleniu ich granic i numerów oraz siedzib obwodowych komisji wyborczych
30 maja 1994 r.	— wyłożenie spisów wyborców do publicznego wglądu
4 czerwca 1994 r.	— podanie do publicznej wiadomości przez obwodowe komisje wyborcze, w drodze rozplakatowania, obwieszczeń terytorialnych komisji wyborczych zawierających informacje o kandydatach na radnych
12 czerwca 1994 r.	— składanie wniosków przez wyborców nigdzie nie zarejestrowanych o wpisanie do spisu wyborców właściwego dla miejsca aktualnego pobytu
19 czerwca 1994 r.	— głosowanie

S K Ł A D

G M I N N E J K O M I S J I W Y B O R C Z E J

Na wniosek Zarządu Gminy w Osieku Wojewódzki Komisarz Wyborczy powołał Gminną Komisję Wyborczą w następującym składzie :

- |                          |                          |
|--------------------------|--------------------------|
| 1/ Drobny Zbigniew       | - Przewodniczący Komisji |
| 2/ Lewandowska Maria     | - Z-ca Przewodniczącego  |
| 3/ Topolewska Małgorzata | - Sekretarz Komisji      |
| 4/ Fabian Teresa         | - Członek Komisji        |
| 5/ Borowicz Alicja       | - " - " -                |
| 6/ Ostrowska Krystyna    | - " - " -                |
| 7/ Dagga Barbara         | - " - " -                |
| 8/ Waliński Leszek       | - " - " -                |
| 9/ Śliwiński Roman       | - " - " -                |
| 10/ Czajka Bogumiła      | - " - " -                |
| 11/ Chudoba Józef        | - " - " -                |

Siedzibą Komisji jest Urząd Gminy w Osieku, ul. Kwiatowa 30.

W O J E T  
Inż. Stanisława Kurowska



3

OKRĘGI WYBORCZE

W GMINIE OSIEK

Na wniosek Zarządu Gminy - Wojewódzki Komisarz Wyborczy  
ustalił następujące okręgi wyborcze :

Nr okręgu	GRANICE OKRĘGU WYBORCZEGO	Liczba mieszkańców w okręgu
1	Bukowiny, Udzierz, Gajówka Frąca, Grabowiec, Długolas.	192
2	Leśnictwo Komorze, Cisowy, Jeźewnica, Lisówko.	189
3	Karszanek.	179
4	Głuche, Leśnictwo Karcznia, Wierzbiny, Mar - kocin, Leśnictwo Cisowa Góra.	167
5	Wycinki.	185
6	Jaszczysz, Jaszczerek, Recice, Okarpięc, Wymysłowo.	149
7	Radogoszcz, Leśnictwo Kałębnica, Dębia Góra, Trzebiechowo.	157
8	Osiek ul. Kwiatowa, Leśna, Na Borek, Olszynka, Osiedle Dobry Brat.	177
9	Osiek ul. Partyzantów Kociewskich od nr 1 do nr 67.	174
10	Osiek ul. Partyzantów Kociewskich od nr 68 do końca, ul. Polna, ul. Krótka.	170
11	Osiek - Osiedle Polne, ul. Rybacka, Słowiańska, Słoneczna.	174

4

1	2	3
12	Osiek ul. Strażacka, Wczasowa, Szkolna, Wyzwolenia, Zamkowa, Za Jeziorem.	187
13	Skórzemno, Łuby.	163
14	Kasparus.	166
15	Gęby, Szlaga Młyn, Żurawki, Zdrójki, Skrzynia, Błędno, Pieczyska, Suchobrzeźnica.	168

W O J T  
Inż. Stanisław Kurowska

U W A G A

D O D A T K O W Y C H I N F O R M A C J I w kwestii wyborów można uzyskać do 5-go maja u sekretarza gminy, po 5-tym maja w Gminnej Komisji Wyborczej.

Szczegółowy plan pracy Gminnej Komisji Wyborczej zostanie podany do publicznej wiadomości poprzez rozplakatowanie na terenie całej gminy.

W O J T  
Inż. Stanisław Kurowska

/ Wyciąg z Ordynacji Wyborczej /

Art. 40

1. Kandydatów na radnych w okręgach jednomandatowych, odrębnie dla każdego okręgu wyborczego, zgłasza się do właściwej terytorialnej komisji wyborczej najpóźniej w 30 dniu przed dniem wyborów.
2. Zgłaszając kandydata na radnego należy podać jego nazwisko, imię, wiek, zawód i miejsce zamieszkania, wskazując jednocześnie okręg wyborczy, do którego następuje zgłoszenie kandydata.
3. Do każdego zgłoszenia kandydatury należy dołączyć pisemne oświadczenie kandydata o wyrażeniu zgody na kandydowanie.
4. W oświadczeniu, o którym mowa w ust. 3, kandydat na radnego może wносить o oznaczenie jego kandydatury w rejestrze kandydatów nazwą lub skrótem nazwy partii bądź ugrupowania politycznego, komitetu obywatelskiego albo innej organizacji popierającej jego kandydaturę.
5. Kandydować można tylko w jednym okręgu wyborczym.

Art. 41

1. Zgłoszenie kandydata na radnego powinno być podpisane przez co najmniej 15 wyborców zamieszkałych w danym okręgu wyborczym.
2. Wyborca, podpisujący zgłoszenie kandydata na radnego, obok podpisu podaje czytelnie swoje imię, nazwisko i adres zamieszkania.
3. Uprawnionymi do składania oświadczeń w sprawie zgłoszenia, o którym mowa w ust. 1, są pierwsi trzech wyborcy, którzy podpisali zgłoszenie kandydata na radnego.

Art. 42

1. Właściwa terytorialna komisja wyborcza niezwłocznie rejestruje we wskazanym okręgu wyborczym kandydaturę na radnego zgłoszoną zgodnie z przepisami niniejszej ustawy, sporządzając protokół rejestracji zgłoszenia i zawiadamia o tym zgłaszających.
2. Jeżeli zgłoszenie kandydata wykazuje wady, które nie dadzą się usunąć, komisja stwierdza nieważność zgłoszenia, powiadamiając o tym niezwłocznie zgłaszających.
3. Jeżeli zgłoszenie kandydata wykazuje inne wady, komisja wzywa niezwłocznie zgłaszających do ich usunięcia w ciągu 3 dni. Jeżeli wskazane wady nie zostaną w terminie usunięte, komisja stwierdza nieważność zgłoszenia kandydata.
4. Decyzję stwierdzającą nieważność zgłoszenia kandydata zgłaszający mogą zaskarżyć w ciągu 2 dni do wojewódzkiego komisarza wyborczego. Decyzja podjęta w wyniku rozpatrzenia skargi jest ostateczna.

Art. 43

Jeżeli w terminie przewidzianym dla zgłoszenia kandydatów nie zostaną zgłoszone w danym okręgu wyborczym co najmniej dwie kandydatury, właściwa komisja terytorialna wzywa wyborców, przez rozplakatowanie obwieszczeń, do zgłoszenia dodatkowych kandydatów. W takim wypadku termin zgłaszania i rejestrowania kandydatów ulega przedłużeniu o 5 dni.

Art. 44

1. Po zarejestrowaniu kandydatów terytorialna komisja wyborcza ustala w porządku alfabetycznym rejestr kandydatów dla każdego okręgu wyborczego.
2. Po ustaleniu rejestru kandydatów terytorialna komisja wyborcza zarządza wydrukowanie obwieszczeń zawierających dane o kandydatach wraz z ewentualnymi oznaczeniami, o których mowa w art. 40 ust. 4.
3. Obwieszczenia, o których mowa w ust. 2, powinny być rozesłane w dostatecznej ilości do obwodowych komisji wyborczych z poleceniem rozplakatowania w danym okręgu wyborczym najpóźniej w 15 dniu przed dniem wyborów. Równocześnie po jednym egzemplarzu obwieszczeń przesyła się do wojewódzkiego urzędu statystycznego.

Art. 45

1. Właściwa terytorialna komisja wyborcza skreśla z rejestru nazwisko kandydata na radnego, który zmarł, utracił prawo wybieralności lub wycofał zgodę na kandydowanie.
2. O skreśleniu nazwiska kandydata komisja niezwłocznie zawiadamia wyborców.

Art. 46

1. Kandydat na radnego może wyznaczyć swojego męża zaufania uprawnionego do reprezentowania go wobec komisji wyborczych i wojewódzkiego komisarza wyborczego.
2. Mąż zaufania reprezentuje interesy kandydata w szczególności w czasie głosowania, przy obliczaniu głosów i przy ustalaniu wyników wyborów przez obwodową i terytorialną komisję wyborczą.
3. Przewodniczący terytorialnej komisji wyborczej wydaje mężowi zaufania zaświadczenie uprawniające go do obecności w lokalu obwodowej komisji wyborczej w czasie wykonywania przez nią czynności.



Gdańsk dn. 25.04. 1994 r

Ośrodki Pomocy Społecznej  
woj. gdańskiego

Wojewódzki Zespół Pomocy Społecznej w Gdańsku zwraca się z gorącą prośbą o rozpropagowanie w środowisku, inicjatyw organizacji pozarządowych umożliwiającym dzieciom, młodzieży i dorosłym niepełnosprawnym wypoczynek w okresie lata połączony z rehabilitacją.

1. Zarząd Wojewódzki PCK w Gdańsku organizuje dwutygodniowe turnusy obozu kontaktowego dla dzieci niepełnosprawnych od 8 do 15 lat z uszkodzeniem narządu ruchu. Obozy zostaną zorganizowane nad jeziorem Bukszyno Duże w miejscowości Czapielski Młyn w Ośrodku Wypoczynkowym "Elf". Dzieci zakwaterowane zostaną w pokojach 3-osobowych.  
Przewiduje się dwa turnusy,  
I turnus w dniach 1.VII - 14.VII br  
II " " 17.VII. - 30.VII. br.  
Zgłoszenia prosimy kierować do Zarządów Rejonowych PCK lub Zarządu Wojewódzkiego PCK Gdańsk Al. Zwycięstwa 24 - telefon organizatora 41-89-11.
2. Stowarzyszenie na Rzecz Osób z Upośledzeniem Umysłowym w Gdańsku organizuje w terminie 13.VII.- 26.VII.br w Ośrodku Rehabilitacyjno-Wypoczynkowym "Ewa" w Stegnie turnus rehabilitacyjny dla dzieci od 7 - 16 lat - upośledzonych umysłowo, jednakże sprawnych w zakresie samoobsługi.  
Drugi turnus, dla młodzieży i osób dorosłych upośledzonych umysłowo zostanie zorganizowany w Ośrodku Wypoczynkowym "Relaks" w Stawiskach w terminie 3.IX. - 16.IX br  
Odpłatność za pobyt na tych obozach będzie kształtować się w kwocie około 500 tys. zł dla członków Stowarzyszenia, oraz 700 tys. zł - dla osób nie będących członkami Stowarzyszenia.  
Zgłoszenia prosimy kierować do Wojewódzkiego Zespołu Pomocy Społecznej lub na adres Stowarzyszenia, Gdańsk ul. Świętojańska 63.

3. Fundacja Burego Misia im. Bogdana Jańskiego organizuje obozy rekreacyjno-rehabilitacyjne dla osób niepełnosprawnych bez względu na wiek / dzieci, młodzież, dorośli/ oraz na rodzaj schorzenia i stopień niepełnosprawności. Organizatorzy zapewniają opiekę każdej osobie niepełnosprawnej.  
Obozy zostaną zorganizowane na terenie Osady Burego Misia Nowy Klincz k/Kościerzyny, nad j.Garczyn, lub w okolicach Pucka.  
Fundacja Burego Misia organizuje na terenie Kaszub obozy dla członków wspólnoty z terenu Bytomia, Poznania, Kościerzyny od szeregu lat. W roku bieżącym w terminach - 26.VI-16.VII. br oraz 16.VII.-5.VIII. zostaną zorganizowane podobozy dla osób niepełnosprawnych z terenu naszego województwa.  
Zgłoszenia prosimy przysyłać do tutaj Zespołu - p. Kazimiera Kamper tel. 377 -505.

Prosimy o rozpropagowanie w/w akcji wśród osób niepełnosprawnych przede wszystkim w środowisku wiejskim i żyjących w trudnych warunkach materialnych.

Z uwagi na możliwość dofinansowania akcji letniej dla dzieci niepełnosprawnych z Funduszu Rehabilitacji Kasy Rolniczego Ubezpieczenia Społecznego prosimy o zaznaczenie w zgłoszeniu dzieci, których przynajmniej jedno z rodziców jest ubezpieczone w Kasie Rolniczego Ubezpieczenia Społecznego / rolnicy indywidualni/.

DYREKTOR

mgr Janusz Gależlak

Tele - Sat

Systemy Odbiorcze TV i TV-Sat

w Skórczu

ul. Hallera 8/2

Informuję, że zostaje podjęta inwestycja budowy instalacji TV - Sat w Osieku. Wszystkich zainteresowanych mieszkańców Osieka prosimy o zgłaszanie się do Pana Leszka Pietrasa zam. Osiek ul. Kwiatowa 11.

(-) Czapiewski Krzysztof



## JAK WYCHOWAĆ RASOWYCH CHULIGANÓW?

1. Od wczesnych lat należy dziecku dać to wszystko, czego tylko pragnie.
2. Trzeba się śmiać z jego śliskich i grubiańskich słów. Będzie się uważać za mądre i dowcipne.
3. Należy je odgrodzić od wszelkich wpływów religijnych. Żadnej wzmianki o Bogu. Nie posyłać na religię, nie nakłaniać do Kościoła. Gdy dorośnie samo wybierze sobie religię i światopogląd.
4. Nie wolno mówić dziecku, że źle postępuje. Nigdy! Biedactwo gotowe nabawić się kompleksu winy. A co będzie, gdy później przydarzy mu się nieszczęście - np. gdy je aresztują za kradzież samochodu? Ile się nacierpi w przekonaniu, że całe społeczeństwo je prześladowuje.
5. Konsekwentnie zróbcie wszystko za dziecko; gdy porozrzuca dookoła siebie rzeczy, sami podnieście i połóżcie na swoim miejscu. W ten sposób nabierzecie przekonania, iż odpowiedzialność za to, co robi, nie spoczywa na nim, lecz na otoczeniu.
6. Pozwalajcie dziecku wszystko czytać, wszystko oglądać w telewizji, wszystkiego spróbować. Tylko w taki sposób nabierze doświadczenia i pozna, co dla niego jest dobre, a co złe.
7. Klóćcie się zawsze w jego, obecności. Gdy wasze małżeństwo się rozleci, dziecko nie będzie zaszokowane.
8. Dawajcie mu tyle pieniędzy, ile zechce. Niech nie musi ich zarabiać. Byłoby rzeczą tragiczną, gdyby musiało się tak męczyć, jak wy kiedyś.
9. Zaspokajajcie wszystkie jego życzenia. Niech odżywia się jak najlepiej, używa trunków i narkotyków, ma wszystkie wygody. Gdyby odczuwało jakiś brak, nie będzie sobą, stanie się człowiekiem nerwowym, obdarzonym kompleksami.
10. Stawajcie zawsze w obronie dziecka. Obojętnie z kim popadnie w tarapaty: policją, nauczycielami czy sąsiadami. Nie wolno dopuścić, by mu ktoś wyrządził krzywdę; tylko ono może bezkarnie krzywdzić innych (poczynając od babci, kolegów. itp.)

RODZICE !!! Jeżeli wypełniliście wszystkie te przykazania, a mimo to wasze dziecko wyrosło na porządnego człowieka, to nie wasza wina. To wybryk natury. Nie musicie niczego sobie wyrzucać. Wy zrobiliście wszystko, aby wychować rasowego chuligana.

Z A P R A S Z A M     D O     K W I A C I A R N I

W     O S I E K U

Wszystkim mieszkańcom naszej gminy, a także przyjeźdnym  
oferuję świeże :

- kwiaty cięte
- kwiaty doniczkowe
- bukiety ślubne
- wieńce pogrzebowe
- wiazanki pogrzebowe

W S P A N I A Ł A     D E K O R A C J A

C E N Y     K O N K U R E N C Y J N E

Kwiaciarnia czynna we wszystkie dni tygodnia ( niedziele  
i święta także ) , w godzinach 8<sup>30</sup> - 18<sup>00</sup> .

A d r e s     :     Anna Topolewska  
83-221 Osiek  
ul. Partyzantów Kociewskich 15  
tel. 88

Z A P R A S Z A M



## O ZWALCZANIU CHWASTÓW DWULIŚCIENNYCH W ZBOŻACH

Zboża osiągnęły pełnię krzewienia.

Należy więc niezwłocznie przystąpić do chemicznego zwalczania chwastów, stosując jeden z preparatów:

### Pszennica, jęczmień, żyto

AGRITOX 500 SL CHWASTOX M  
AMINOPIELIK D GRANSTAR 75 WG  
AMINOPIELIK M GRODYL 75 WG  
AMINOPIELIK P CHISEL 75WG  
CHWASTOX D LENTAGRAN 50 WP  
CHWASTOX DF PIELIK  
CHWASTOX EXTRA STARANE 250 SL  
CHWASTOX F U 46 M FLUID SL

### Pszennyżyto

CHWASTOX D  
CHWASTOX EXTRA  
GRANSTAR 75 WG  
GRODYL 75 WG  
CHISEL 75WG  
STARANE 250 SL  
U 46 M FLUID SL

### Owies

CHWASTOX D  
CHWASTOX DF  
CHWASTOX EXTRA  
CHWASTOX F  
CHWASTOX M  
GRANSTAR 75 DF (WG)  
U 46 M FLUID SL

Zabiegi wykonywać do końca krzewienia zbóż.

AGRITOX 500 SL można stosować tylko w pszenicy i jęczmieniu; LENTAGRAN 50 WP tylko w pszenicy ozimej i jarej oraz jęczmieniu jarym;

Preparat GRODYL 75 WG: można stosować w mieszankach z preparatami z grupy 2,4 D i

MCPA na przykład PIELIK, CHWASTOX, AMINOPIELIK. GRODYLU nie stosować w jęczmieniu jarym.

W zbożach z wsiewką koniczyny czerwonej lub lucerny stosować tylko CHWASTOX EXTRA lub BAŚA-GRAN (kiedy wsiewka wytworzy 2-3 trójlistki).

**UWAGA:** Ścisłe przestrzegać terminów, dawek i sposobów stosowania preparatów, zgodnie z instrukcją na opakowaniu.

Opracowanie IOR

KIEROWNIK

Oddziału Rejonowego

Stacji Kwarantanny i Ochrony Roślin

## HODOWLA BYDŁA



Sytuacja w chowie i hodowli bydła w 1993 roku nie uległa zasadniczym zmianom. W dalszym ciągu brak znacznego zainteresowania rolników tym najbardziej uciążliwym gatunkiem zwierząt.

Następuje nie tylko spadek ilości krów w chowie masowym, ale ulega zmniejszeniu również procentowy udział populacji aktywnej.

Na przykład w roku 1980 oceną objętych było przeszło 50% krów, a w roku 1993 już tylko 24%.

Jak to kształtowało się w kilku wybranych latach przedstawia poniższa tabela.

ROK	1980	1985	1990	1993
<b>OKRĘG</b>				
krów ogółem w tys.	219,8	196,5	159,0	117,7
krów ocenianych	109,9	65,0	47,1	27,4
%	50,0	33,0	29,6	23,2
<b>woj. ELBLĄG</b>				
krów ogółem w tys.	120,0	101,5	79,0	56,6
krów ocenianych	73,3	40,7	28,7	15,8
%	61,0	40,0	36,3	27,9
<b>woj. GDAŃSK</b>				
krów ogółem w tys.	99,8	95,0	80,0	61,1
krów ocenianych	36,6	24,3	18,3	11,5
%	36,7	25,5	22,8	18,8







Liczby uporządkowane od 1 - 27 utworzą rozwiązanie krzyżówki,  
które należy przesłać na adres :

Urząd Gminy, 83-221 Osiek, ul. Kwiatowa 30, pokój nr 4  
z dopiskiem na kopercie " KONKURS KRZYŻÓWKOWY Nr 5 .

Za prawidłowe rozwiązanie rozlosowane zostaną nagrody  
w wysokości :

I nagroda - 100 tys.zł.      II nagroda - 60 tys.zł.  
III nagroda - 40 tys.zł.      IV nagroda - 30 tys.zł.  
V nagroda - 20 tys. zł.

Konkurs krzyżówkowy prowadzi GOK, tam też będą z udziałem  
dzieci i młodzieży losowane nagrody.

TERMIN NADSYŁANIA ROZWIĄZAŃ      \*      20 - maj 1994 r.

R O Z W I Ą Z A N I E      K R Z Y Ż Ó W K I      N r . 4

N A G R O D Y      W Y L O S O W A L I      :

I nagroda 100 tys.zł. - Iwona Glaza      - Suchobrzeźnica  
II nagroda 60 tys.zł. - Małgorzata Piór      - Osiek  
III nagroda 40 tys.zł. - Dariusz Guziński      - Karszanek  
IV nagroda 30 tys.zł. - Zbigniew Langowski-      Karszanek  
V nagroda 20 tys.zł. - Andrzej Dunajski      - Skrzynia

Nakład : 250 egzemplarzy.

Zredagował Wójt Gminy Osiek.

Na ksero odbito w Urzędzie Gminy Osiek.

Cena 1 egz. 1.000 zł.